

Poids départemental de l'EPCI		
Population	10 567	4,1%
Logements	6 203	4,1%
Emplois	3 266	3,4%

La communauté de communes Porte du Jura compte **3 266 emplois en 2020** (+ 1,1 % depuis 2015, évolution 2010-2015 : + 0,4 %), elle en comptait 2 818 en 1999, soit une augmentation de 15,9 %. Au niveau départemental, sur cette période 1999-2020, il est constaté une baisse de 1 % du nombre d'emplois (évolution 2015-2020 : - 0,3 %, évolution 2010-2015 : - 2,8 %).

EMPLOIS ET ACTIFS

Répartition par secteurs d'emplois

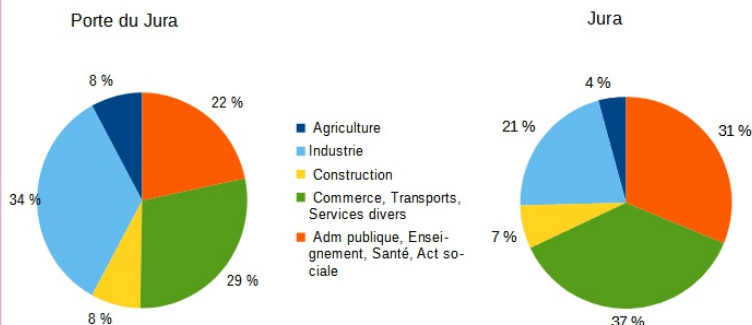

Evolution des actifs occupés (15-64 ans) par catégorie socio-professionnelle

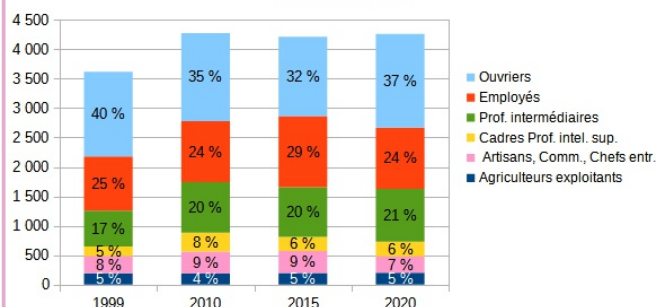

Evolution de la population de 15 à 64 ans par type d'activité

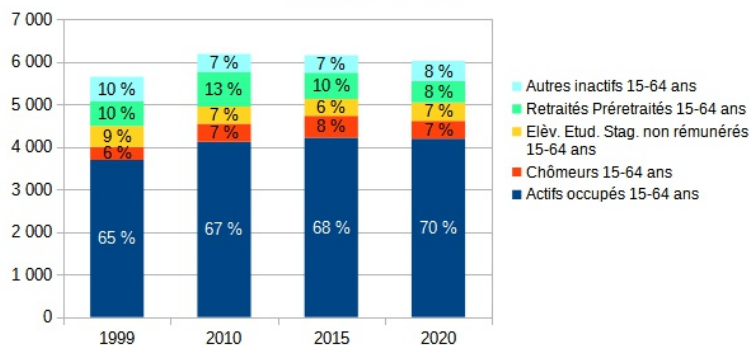

Evolution des emplois et des actifs occupés

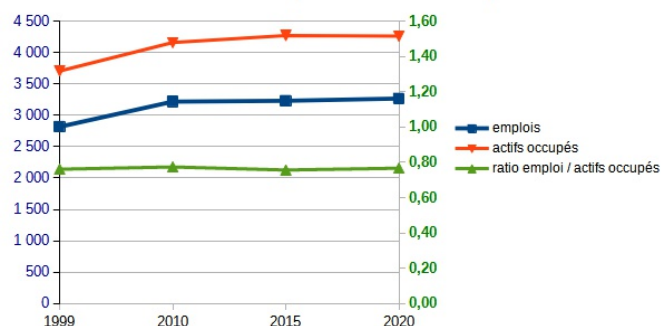

La communauté de communes se distingue du Jura par une répartition atypique de l'emploi sectoriel, où les emplois administratifs et ceux du secteur commerce, transports, services divers ne représentent que la moitié des emplois, comparés aux 2/3 du département. Le poids de l'industrie est significatif sur ce territoire, tout comme celui de l'agriculture.

Entre 1999 et 2020, la part des ouvriers a diminué de 3 points, tandis que les professions intermédiaires ont gagné 4 points. Comme la tendance générale du département, la part d'actifs occupés a augmenté, aux dépens des autres inactifs, des élèves étudiants et des retraités. Durant cette période, le nombre d'actifs occupés et le nombre d'emplois ont augmenté sensiblement de manière quasi similaire, de ce fait l'indice de concentration de l'emploi (rapport emplois / actifs occupés) est stable, proche de 0,77.

REVENUS

Revenus 2020		Jura	
Ensemble des foyers fiscaux	6 230	Ensemble des foyers fiscaux	154 480
Montant revenu fiscal de référence (K€)	157 326	Montant revenu fiscal de référence (K€)	4 290 346
Montant revenu fiscal de référence moyen (€)	25 253	Montant revenu fiscal de référence moyen (€)	27 773
Nombre foyers fiscaux imposés	2 657	Nombre foyers fiscaux imposés	71 730
Montant revenu fiscal de référence des imposés (K€)	100 355	Montant revenu fiscal de référence des imposés (K€)	3 013
% foyers fiscaux imposés	42,6%	% foyers fiscaux imposés	46,4%
Montant revenu fiscal de référence moyen des imposés (€)	37 770	Montant revenu fiscal de référence moyen des imposés (€)	42 000
Différence revenu fiscal de référence moyen entre CC et Département	-2 520		-9,1%
Différence revenu fiscal de référence moyen des imposés entre CC et Département	-4 230		-10,1%
Différence % foyers imposés / département			-3,8%

Source : DGFiP, Impôt 2021 sur le revenu 2020 des personnes physiques

(*) Les données des communes suivantes ne sont pas prises en compte (secret statistique) :

Thoisia

Le revenu fiscal de référence moyen de ce territoire est inférieur de 9,1 % par rapport à la moyenne jurassienne. La proportion de foyers fiscaux imposés sur ce territoire est également inférieure de 3,8 %.

DEPLACEMENTS

Déplacements domicile travail

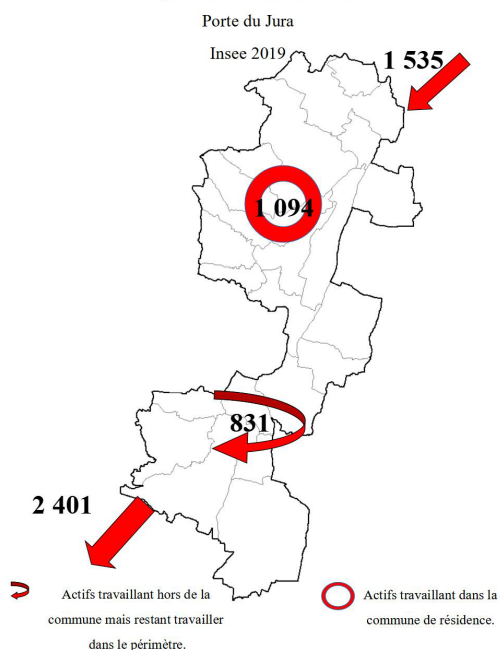

Quelques indicateurs :

- population : 10 567
- emplois : 3 266
- actifs occupés : 4 260
 - 15-64 ans 4 194
 - plus de 64 ans 66
- chômeurs (15-64 ans) 420

Pour un actif du territoire sortant de sa commune en voiture pour aller travailler :

- déplacement domicile-travail moyen : 31 km (moyenne Jura : 31 km)
- temps moyen : 25 mn (moyenne Jura : 26 mn)

Migration CC Porte du Jura

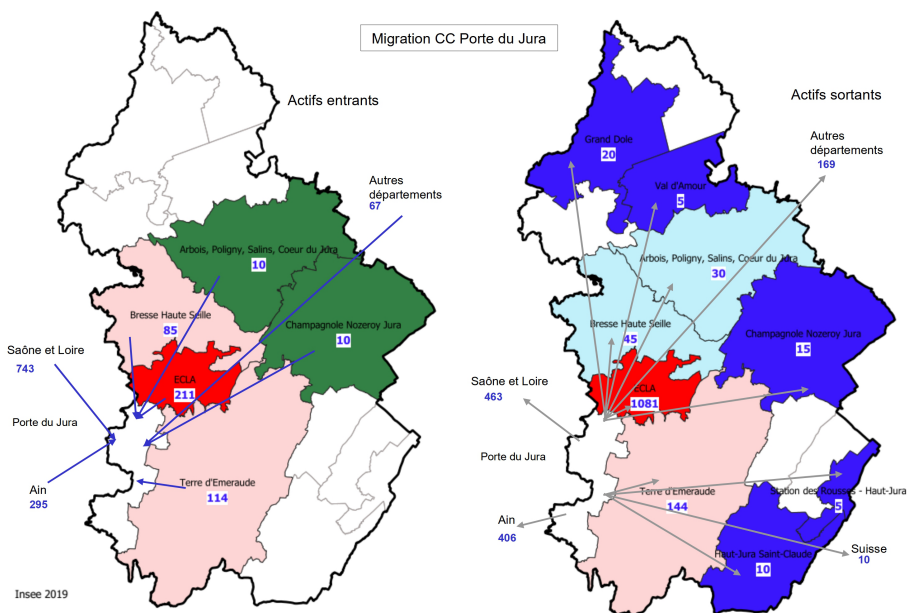

DIRECTION DEPARTEMENTALE DES TERRITOIRES

Directeur de publication : Nicolas FOURRIER

Rédactrice, mise en page : Frédérique JEANDOT

Comité de relecture : SCPH/Bureau SIG/Valorisation des données